İş Akışı (Lisans)	Sorumlu
Yatay Geçiş Kontenjanlarının Ve Başvuru Takviminin Belirlenmesi	Senato
Yatay Geçiş Kayıt Ve Kabul Esasları, Kontenjanları Ve Takvimini İçeren Duyurunun Yapılması, Online Başvuru Sisteminin Aktifleştirilmesi	Öğrenci İşleri D.B./Personeli/ÖBS
Öğrencinin ÖBS Üzerinden Online Olarak Başvuru Formunu Doldurması Ve İstenen Belgeleri Sisteme Yüklemesi OI.FR.4 OI.FR.5 OI.FR.19	Öğrenci/ÖBS
İlgili Fakültenin Belirlenen Takvim İçinde, Başvuran Öğrencinin Durumunu İnceleyerek Yönetim Kurulu Kararı Alması Ve Kararı Öğrenci İşlerine Ve Öğrenciye Bildirmesi Olumsuz → İşlem biter Olumlu	İlgili Fakültenin Yatay Geçiş Değerlendirme Komisyonu/Fakülte Yönetim Kurulu
Öğrencinin Kayıt İçin Gerekli Belgeleri Öğrenci İşlerine Teslim Etmesi	Öğrenci/ Öğrenci İşleri D.B. Personeli
Öğrenci ÖSYM Bursu Ve/Veya İndirim Alabilir Mi? Hayır → Evet ↓	Öğrenci İşleri D.B. Personeli

Hazırlayan	Kontrol Eden	Onaylayan
Öğrenci İşleri Uzmanı	Öğrenci İşleri Daire Başkanı	Genel Sekreter

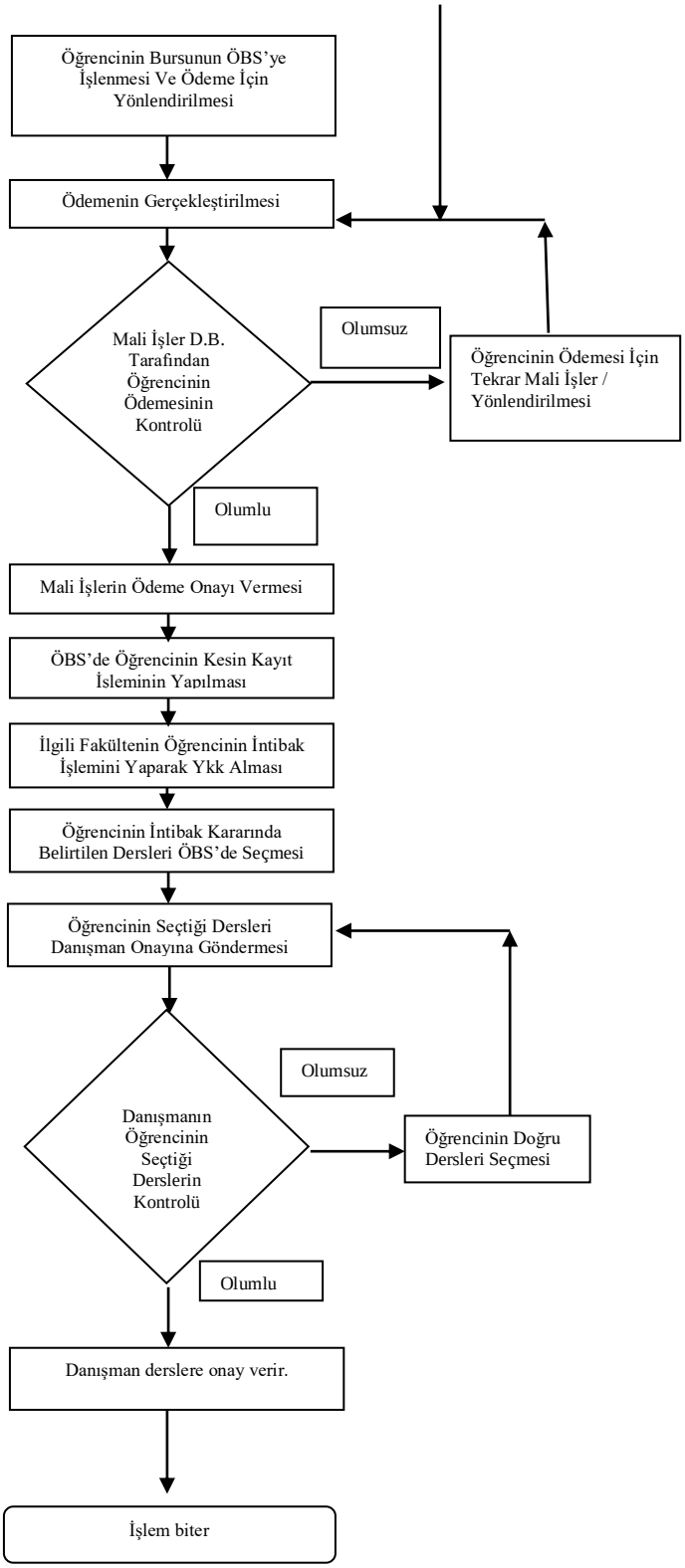

Öğrenci İşleri D.B. Personeli

Öğrenci/ÖBS

Mali İşler D.B. Personeli

Mali İşler D.B. Personeli/ÖBS/Uyumsoft

Öğrenci İşleri D.B. Personeli

İlgili Fakültenin Yatay Geçiş Değerlendirme Komisyonu/Fakülte Yönetim Kurulu

Öğrenci/ÖBS

Öğrenci/ÖBS

Danışman/öğrenci/ÖBS

Danışman/ÖBS

Hazırlayan	Kontrol Eden	Onaylayan
Öğrenci İşleri Uzmanı	Öğrenci İşleri Daire Başkanı	Genel Sekreter